

AGPtEK A06(X06) Bluetooth 搭載 MP3 プレーヤー取扱説明書

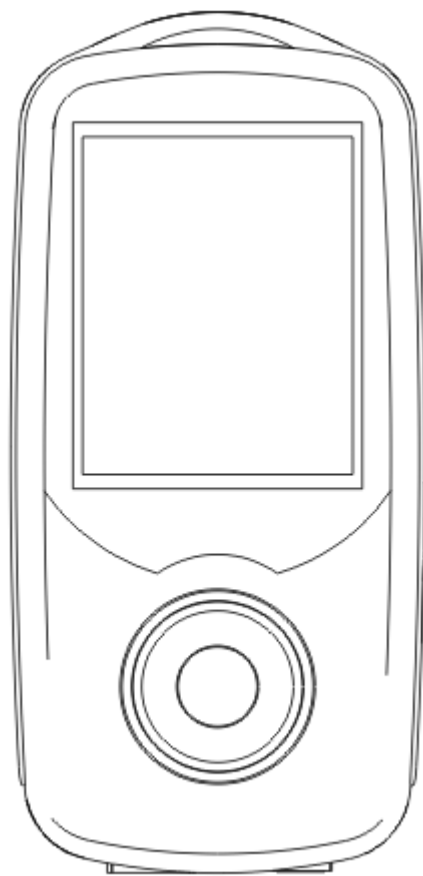

※**ご注意**:初めは中国語なので、「設定」 - 「Language/ 言」 - 「日本語」の手順で設定してください。

ご使用前に

- 一、◎AGPtEK A06 (X06) bluetooth 搭載 MP3 プレーヤーをお買い上げ頂きまして、ありがとうございました。
 - ◎正しく安全にお使いいただくため、ご使用前に必ず取扱説明書をよくお読みください。
 - ◎お読みになったあとはいつでも見られる所に大切に保管してください。
 - ◎若し商品についてどの様な問題と意見があれば、ご遠慮なく、linkingport.jp@163.com と連絡してください。お客様のご意見を待ちして望んでいます。
- 二、最大ご存分に楽しむために、データをバックアップすることが推奨されます。万が一突発状況が発生した場合も存在あるかもしれません。お客様のミス操作とハードウェア損傷による、メモリ内容消失については、当社は責任を負いかねますので、予めご了承ください。
- 三、ご不当な修理や改造による故障及び損傷場合、無料修理、交換、返品させて頂きかねます。予めご了承ください。



1. 中央ボタン	音楽ファイルを再生/一時停止/停止を操作します。OK にします。長押しで電源オン/オフにします。
2. ◀◀	メニュー画面中に前のオプションに戻ります。再生中に長押しで曲の早戻し、クリックで前の曲に戻ります。
3. ▶▶	メニュー画面中に次のオプションにします。再生中に長押しで曲の早送り、クリックで次の曲に移ります。
4. M	メニュー/アップボタン。再生中に M ボタンを押し、サブメニューに入ります。音量調節する時は音量上げます。
5. VOL	再生中に VOL を長押しで音量調節できます。
6. マイクロ USB 端子	マイクロ USB ケーブルと接続する
7. 電源スイッチ	使用開始と終了する時は電源スイッチをオン/オフにします
8. ヘッドセットポート	標準 3.5mm 規格のイヤフォンに対応できる
9. マイクロ SD カード端子	マイクロ SD カードが 64GB にサポートする

AGPtEK A06(X06) MP3 プレーヤー.....	1
基本操作説明	4
電源を入れる/切る	4
機能一覧	4
ファイル転送	4
充電	4
音楽	4
Bluetooth モードで音楽再生	5
再生モードの変更	5
動画	6
FM ラジオ	6
録音	6
画像	6
電子ブック	6
アラームモード	6
設定	6
故障かな?と思ったら	7
よくある質問	7
プレイリストの使い方	8
音楽やオーディオブックを名前でソートする方法.....	8
音楽（2000 まで）をロードする方法	9
APE（ロスレス）音楽をロードする方法	9
適用フォーマット	10
アーティスト、アルバムやジャンルによる SD カードに音楽をソートする方法.....	10
FLAC、または他の音楽形式を再生できないの原因.....	11

基本操作説明

1. イヤホンをプラグして、側面の電源スイッチをオンにします。それから、「AGPtEK」の液晶界面が出ます。
2. |◀ または ▶| ボタン操作するより、音楽、動画、録音、画像、FM ラジオ、電子ブック、フォルダビュー、アラームモード、設定、Bluetooth、今再生している曲の選択肢があります。
3. 音楽を入り、すべての曲、再生リストを作ります、アーティスト、アルバム、ジャンル、プレイリスト、アルバムアートがあります。

電源を入れる/切る

本製品 MP3 プレーヤーは何分ぐらいで音楽の再生やボタンを行かなかった場合、自動に電源がオフになります。この時、中央ボタンを長押しすると、プレーヤーの液晶画面は「AGPtEK」と表示され、プレーヤーが再度起動されます。

電源を切るには、中央ボタンを3秒以上長押しします。(再生している界面除く)

※前回電源切り界面に戻り:

再生中に VOL ボタンを押し、前の画面に入ります。それから、直接に中央ボタンを長押しで電源を切ります。次回は、MP3 プレーヤーをオンにする時自動的に音楽再生は前回の位置に戻ります。

機能一覧

音楽、動画、録音、画像、FM ラジオ、電子ブック、フォルダビュー、アラームモード、設定、Bluetooth、今再生している曲の選択肢があります。

ファイル転送

パソコンの USB ポートにプレーヤーの USB 端子と接続し、本製品 MP3 プレーヤーへ音楽ファイル/電子ブックなどを転送することができます。

※**ご注意:** 若し MP3 プレーヤーとパソコンは認識できない場合は、他の USB ケーブルを変換し試してください。USB ケーブルは不具合の原因が可能です。

充電

USB ケーブルでパソコン或いは充電器と接続し、充電できます。

充電するときは、側面電源スイッチをオンにしてください。充電完了された後、「充電完了されました」と言う提示が出ます。

音楽

1. |◀前の曲: 任意の曲を再生中に|◀ボタンを押すと、前の曲に移動します。
2. ▶|次の曲: 任意の曲を再生中に▶|ボタンを押すと、次の曲に移動します。
3. 早送り/早く戻し: |◀ または ▶| を3秒長押ししてください。
4. 中央ボタン: 任意の曲を再生中に中央ボタンを押すと、再生が一時停止されます。再生を再開するには再度中央ボタンを押します。
5. 戻し: 通常場合に|◀ ボタンを押さればできる、再生中にはまず VOL ボタンを押すと、それから |◀ ボタンを2回押し、メインメニューの画面に戻れます。
6. 音量調節: 再生中に VOL ボタンを長押しすると、音量調節の垂直バーが現れ、M ボタンで音量上げ、VOL ボタンで音量下げます。音量調節できます。音量調節が終わると中央ボタンを押し終了します。押しなくても3秒ぐらいで音量調節の垂直バーは消えます。
7. 再生モード
再生中に M ボタンを押し、サブメニューに入ります。再生モード/サウンド設定/ブックマークなど設定できます。

再生モード:

7.1 リピート:リピートオフ/1 曲リピート/すべてリピート/閲覧再生(毎曲は 10 秒だけで再生し、閲覧の意味です。)

7.2 シャッフル:オン/オフ

7.3 リピート設定:リピートモード、再読回数、再読間隔

リピートモード(AB モード)が設定できます。

設定手順:A が打つ場合、|▶ ボタンをちょっと押し、始まりにします。それから、B が打つと、|▶ ボタンをちょっと押し、終わりにします。では、ご設定するピースが聞かれます。五回再生する後、自動に普通モードになります。または、中央ボタンを押し、普通モードにします。

サウンド設定:

7.1 イコライザー

オフ/ロック/ファンク/ヒップポップ/ジャズ/クラシック/テクノ/カスタム(ご自由に設定できます。)

7.2 シフト配信

語学勉強者には、M ボタン或いは VOL ボタンを操作するより再生速度調整できます。

ブックマーク:

ブックマークを追加/削除ができます。

8. メインメニューから再生中曲に戻りたい場合は、「再生中」の選択肢を押し再生中界面に戻られます。

Bluetooth モードで音楽再生

※ご注意:Bluetooth 機能搭載 :Bluetooth Ver. 4.0/3.0 以上対応機器との接続も可能です。(Bluetooth ワイヤレスイヤホン/Bluetooth スピーカーなど対応)

1. イヤホン/スピーカー等 Bluetooth 機能搭載デバイスを電源スイッチ/ボタンをオンにして、青い指示ライトとレッド指示ライトが同時に打つまでです。

2. AGPtEK MP3 プレーヤー本体の Bluetooth モードを入り、Bluetooth デバイスと接続し(Bluetooth Device List つまり Bluetooth デバイスリスト中にご Bluetooth デバイスを見つけてください。)

「しばらくをお待ちください」というヒントが出来ます。その後、「Bluetooth connected」(Bluetooth 接続できた)のヒントが出来ます。

※ご注意: 若し AGPtEK MP3 プレーヤーは既に一つの Bluetooth デバイスを接続しましたら、他の新しい Bluetooth デバイスを接続したい場合は、下記の点をご確認をお願いします。

1. 新しい Bluetooth デバイスを電源のオンにして(マッチされている状態をご確認をお願いします。)MP3 プレーヤー本体の Bluetooth モードを入り、「しばらくをお待ちください」は出来たあと、(Bluetooth device list screen)つまり「Bluetooth デバイスリスト」画面に入ります。

2. |▶ ボタンを押し、新しい Bluetooth デバイスを見つかり、それから、新しい Bluetooth デバイスは AGPtEK MP3 プレーヤーに保存されます。

※ご注意:

1. Bluetooth モードで MP3 プレーヤーは OGG or AAC ファイルに対応できません。

2. Bluetooth モードで、一つのファイル中の曲をシャッフル設定が可能です。一つのファイル中の曲が再生終わると、自動的に次のファイルへシャッフル再生になります。

再生モードの変更

運動モード (easy mode)

再生中の界面で、運動モード (easy mode) の表示画面が出るまで中央ボタンを 3 秒長押し、この時、M ボタンあるいは VOL ボタンをちょっと押し、音量が調節できます。|◀ボタン或いは|▶ボタンをちょっと押し、前の曲/次の曲に移動する。

Normal Mode

中央ボタンを再度長押し、普通のモードに戻ります。(中央ボタンの長押しを繰り返すと、「Easy Mode」と「Back to Normal Mode」間に変更します。)

動画

※**ご注意**：本製品は AMV 形式でサイズは 160*128 のビデオだけに対応します。

1. **早送り/早く戻し**：|◀ または |▶ を 3 秒長押ししてください。
2. **中央ボタン**：再生中に中央ボタンを押すと、再生が一時停止されます。再生を再開するには再度中央ボタンを押します。

FM ラジオ

メインメニュー中に、中心ボタンを押し、FM ラジオを選択します。

プリセット/ユーザーラジオチャンネル/手動チューニング/自動チューニング/FM 録音五つの選択肢があって、お好みに選択してください。

※**ご注意**：

FM 受信周波数：日本の FM 周波数に合わせられます。

操作手順：「メインメニュー」→「FM ラジオ」→「手動チューニング」→FM ラジオ再生中に、M ボタンをします。サブメニューに入ります。→周波数範囲→日本周波段ように設定してください。(ラジオアンテナとして、イヤホン/ヘッドホンを接続してください。)

戻し：FM ラジオ再生中に、先ず VOL ボタンを押し、それから |◀ ボタンを 2 回押します。メインメニューに戻ります。FM モードを終了します。

録音

音声録音を開始/録音ライブラリ/録音フォーマット/録音設置四つの選択肢があります。

1. 録音したい場合は、「録音を開始」を押し、「しばらくお待ちください」のヒントが出ますと、録音開始になります。録音を終了したい場合は、VOL ボタンを押し、「録音を保存しますか」というヒントが表示されます。中心ボタンで「はい/いいえ」が選択できます。
2. 録音ライブラリ中にご保存された録音ファイルが見つけます。

画像

画像が表示している時は、M ボタンを押し、バックライトタイマー/スライドショー設定/画像を削除/再生リストを作りますなど設定ができます。

電子ブック

電子ブックを読み中界面に、M ボタンを押し、Playsetting、削除電子ブック、ブックマーク選択、ブックマークを削除、ブックマークを追加、ページ選択など選択肢があります。

アラームモード

カレンダー/ストップウォッチ/アラームの選択肢があります。

1. **ストップウォッチ**：中央ボタンを押し、タイマーを開始します。もう一度押し、一時停止します。2 番目・3 番目などを使用したい場合は、VOL ボタンを押します。
2. **アラーム**：オン/オフ/時間を調整します/周期/アラームメロディー/ボリューム

設定

スリープタイマー/表示設定/日時/言語/など設定ができます。

故障かな?と思ったら

起動できない	パワーがあるかどうかチェックする
音が鳴らない	1. 音量 UP ボタン+を押して音量を上げる。 2. イヤホンプラグをしっかりと差し込む。 3. 音楽ファイル対応できるか確認してください。 4. パソコンでファイルが破損していないか確認してください。
ファイルを転送できない	1. SD カードを変換し試してください。 2. 本体とパソコンはちゃんと接続しないか確認してください。 3. 内蔵メモリ容量がなくなります。 4. 別の USB ケーブルを変換し試してください。
雑音	1. イヤホンがきれいであるか否かを確認してください。汚い、ノイズの原因となる可能です。 2. 破損した音楽ファイルは、ノイズが発生することが可能です。

よくある質問

1、PC を使わず、本体の操作だけで、音楽ファイルを削除することができますか。

●再生中に M ボタンを押し、サブメニューに入ります。一番下の選択肢は「削除」です。操作するより音楽ファイルを削除ができます。

2、イコライザー下のカスタムが指示する意味は何ですか。

●カスタムに指定すれば、B:Very low、L:Low、M:Medium、H:High、T:Very high。重低音を増強したい場合は、B 或いは L を選択し設定します。

イコライザは使ってるイヤホンの周波数特性や環境によって大きく異なるので自分の耳を頼ることをお勧めします。

3、本体は内蔵のスピーカー付いていませんか。

●本体内蔵のスピーカーはありません。付属品はイヤホンのみです。アナログオーディオアウトは、通常の3.5φミニステレオジャックです。オーディオケーブルで本製品 MP3プレーヤーとスピーカー接続し、音楽を楽しむこともできます。(付属品はイヤホン付き、オーディオケーブルが付属しません。)

4、どうやって曲を入れるのですか?

●PC に mp3等の曲が入っていれば、付属の USB ケーブルでつないで USB フラッシュメモリと同じ感覚で曲を MUSIC のフォルダーに入れて OK です。もっとも簡単な方法はマイクロ SD をパソコンに接続したリーダーに入れて MP3データ (MP3 以外にもありますが) を入れればよいです。AGPtEK 自体をパソコンに接続しておけば機器本体のメモリにも入れられます。ついでに言えば初期画面のフォルダーを選択して機器本体か SD カードかを選択すればその中の音楽等を使用できます。

5、Bluetooth モードで FM ラジオを聞き方法

●1、まずはイヤホンを MP3 にプラグしてください。(アンテナ用として) それから、FM ラジオに入り、自動チューニングを選択し、任意に周波数にして、それから M ボタンを押します。

2、一番目の Bluetooth link を押し、Bluetooth スピーカーデバイスと接続します。

6、Bluetooth モードでシャッフル/リピット設定

●Bluetooth モードで再生中に M ボタンを押し、シャッフル/リピット/イコライザー三つ選択肢があります。ご自由に設定してください。

7、スマホと接続できない原因

●多いのスマホとタブレットは受信方ではなりません、送信方の役にしています。

MP3 プレーヤーは Bluetooth イヤホン或いは Bluetooth スピーカーと接続することはお勧めです。予めご了承ください。

8、保証期限について

●保証期限は、お買い上げ日より1年間です。本機は調子が悪い時はまず取扱説明書をもう一度ご覧になってお調べてください。解決できないと、出品者と連絡してください。ただし、ご不当な修理や改造による故障及び損傷場合、無料修理、交換、返品させて頂きかねます。予めご了承ください。

プレイリストの使い方

プレイリストを編集することは煩わしいと思われています。MediaMonkey という無料のプログラムがあります。それは AGPTek にプレイリストを転送するに最も簡単なプログラムです。パソコンでのプレイリストを作成し、名前の右クリックし、本 MP3 プレーヤーと音楽を同期できる。

MediaMonkey ダウンロードリンク：<http://www.mediamonkey.com/download/>

音楽やオーディオブックを名前でソートする方法

音楽から再生場合：再生順序はアルファベット（ASCII）でソートされる。

プレイリストから再生場合：再生順序はプレイリスト中の順序と同じです。

フォルダから再生場合：再生順序はコピーするときの順序と同じです。MP3 プレーヤー中にファイルコピーする前に、01 から 10、次に 11 から 22 でのように再名前作ることがお勧めです。

音楽の順序はアルファベット によってソートする。数字でソートするために Renamer を使用してください。

ステップ 1： AdvancedRenamer をダウンロードして、リストに音楽を追加する。

ステップ 2： 音楽の名前の前に数字番号を追加するための新しい方法を作成する。トラック 1、というように 01 から 10、次に 11 から 22 で、画像が示すように：

Filename	New Filename	Path
Apologize.mp3	01Apologize.mp3	C:\Us
Baby.mp3	02Baby.mp3	C:\Us
Call Me May...	03Call Me Maybe....	C:\Us
Firework.mp3	04Firework.mp3	C:\Us
Halo.mp3	05Halo.mp3	C:\Us
Heart.mp3	06Heart.mp3	C:\Us
I'm Not The ...	07I'm Not The On...	C:\Us
Just Dance....	08Just Dance.mp3	C:\Us
Moves Like J...	09Moves Like Jag...	C:\Us
Need You N...	10Need You Now....	C:\Us
One More Ni...	11One More Night...	C:\Us
Yesterday O...	12Yesterday Once...	C:\Us

ステップ 3 : Windows の上部にあるボタンの開始バッチをクリックします。新しい Windows で[開始]をクリックする。

ステップ 4 : フォルダを入力して MP3 プレーヤーとプレスプレイキーに音楽を入れてください。

音楽 (2000 まで) をロードする方法

SD カードに別々のフォルダを作成し、お好み音楽を添加します。パソコンの Windows エクスプローラで、これを行うことができる。

APE (ロスレス) 音楽をロードする方法

完全なマルチトラックオーディオ CD は、単一のオーディオファイルをリッピングして、ボードを促す可能性がある。しかし、ソフトウェアのオーディオプレーヤーやハードウェアのデジタルオーディオプレーヤーは、多くの場合、1 つのプレイリストエントリとして毎オーディオファイルを扱い、それが困難な個々のトラックを選択し、識別することができている。一般的な解決方法は、別々のファイル、トラックごとに 1 つのシリーズに、元のオーディオファイルを分割するという事です。

ステップ 1

<http://images.agptek.us/image/TTplayer.rar> から TTplayer をダウンロードし、圧縮した TTplayer を回復する。そして TT プレーヤーに APE の音楽を追加する。

ステップ 2

変換の音楽を選び、右クリックし、下の絵を示すように「フォーマットの変換」を選んでください：

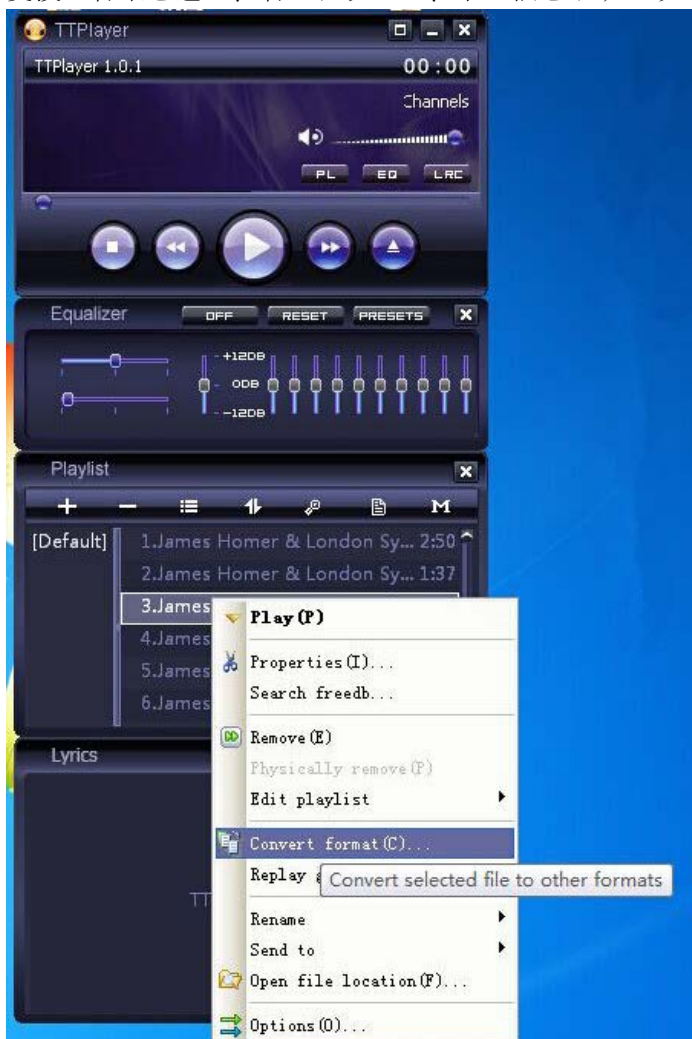

ステップ 3. 今、Monkey's Audio (APE) と 44000Hz または 48000Hz のサンプリングレート変換、選択し、そして、変換始める。

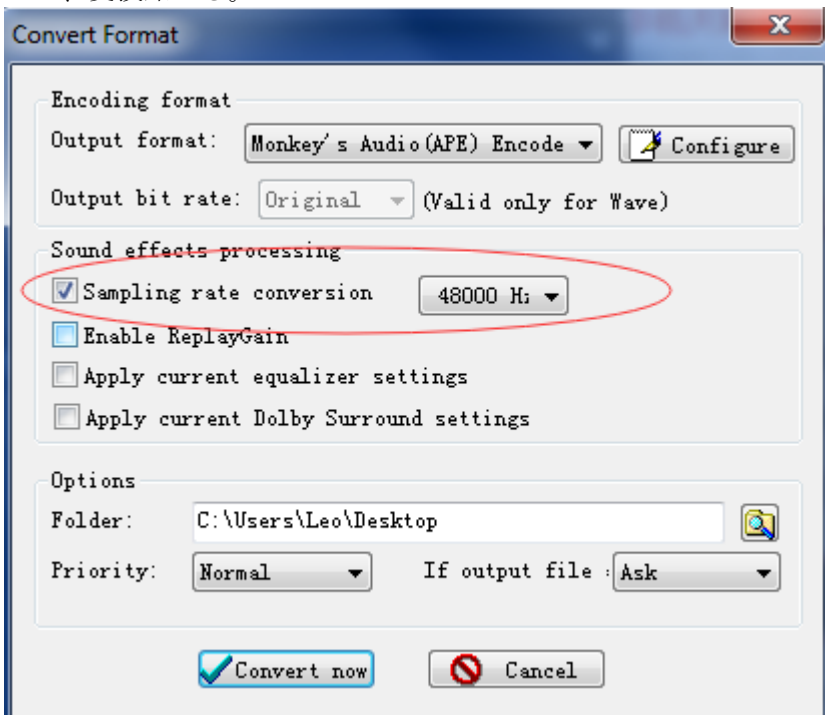

ステップ 4.

変換が終了すると、MP3 プレーヤーに分割 APE 音楽を置きます。さて、音楽をお楽しみください！

適用フォーマット

music format	MP3/WAV/APE/WMA/FLAC etc
Video format	AMV (converted video)
Picture	JPG/JPEG/BMP
E-book	Support TXT
FM radio	Support Radio
Lyrics display	Support LRC Lyrics
Recording	WAV

アーティスト、アルバムやジャンルによる SD カードに音楽をソートする方法

1. マイクロ SD カードをプレイヤーに挿入する。
2. 「フォルダ」をクリックして「カードフォルダ」を選択する。1 曲を選択すると、曲の界面に入っていく。
3. メーン界面に戻し、音楽の界面に入り、その後、マイクロ SD カードにソートしたアーティスト、アルバム、およびジャンルのすべてのトラックを見ることができる。

FLAC、または他の音楽形式を再生できないの原因

音楽ファイルには、以下の範囲内で再生することができる。

MP3	MP1	Bit rate:32kbps---448kbps
		Sampling rate:8KHz---48KHz
	MP2	Bit rate:8kbps---384kbps
		Sampling rate:8KHz---48KHz
	MP3	Bit rate:8kbps---320kbps
		Sampling rate:8KHz---48KHz
WMA		Bit rate:5kbps---384kbps
		sampling rate:8KHz---48KHz
OGG		Bit rate:Q0--Q10(20kbps---499kbps)
		sampling rate:8KHz---48KHz
APE		Bit rate:Fast\Normal Compression(800kbps-1000kbps)
		sampling rate:8KHz---48KHz
FLAC		Bit rate:L0--L8(1000kbps-1200kbps)
		sampling rate:8KHz---48KHz
WAV	IMA-ADPCM	Bit rate:32kbps---384kbps
		sampling rate:8KHz---48KHz
	MS-ADPCM	Bit rate:32kbps---384kbps
		sampling rate:8KHz---48KHz
	PCM	Bit rate:128kbps---1536kbps
		sampling rate:8KHz---48KHz
AAC-LC		Bit rate:(8kbps---320kbps)
		Sampling rate:8KHz---48KHz
ACELP		Bit rate:5kbps---64kbps
		sampling rate:8KHz---16KHz